

# IPS soins à la clientèle adulte

## Un nouveau programme au deuxième cycle

Pre Louise Bujold  
Dir. des programmes de 2<sup>e</sup> cycle  
19 avril 2017

Devenez une  
INFIRMIÈRE D'EXCEPTION  
Pensez FSI

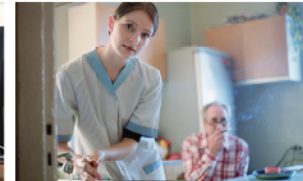

# Rappel: Nouvelles catégories IPS et Universités offrant programme de formation

- **Soins de première ligne ✓** (ULaval, U de M, McGill, Sherbrooke, UQO, UQAT)
- **Soins aux adultes ✓** (ULaval, U de M)
- Santé mentale (UQ/McGill)
- Soins pédiatriques (McGill)
- Néonatalogie (McGill)

# L'IPS en soins aux adultes

Fournit des soins à une clientèle adulte ou âgée qui présente une condition de santé aiguë, critique ou chronique complexe nécessitant une **hospitalisation ou un suivi en clinique ambulatoire spécialisée**. Elle offre des soins et des services en **deuxième et en troisième ligne**, tant en milieu hospitalier qu'en ambulatoire.

OIIQ, mai 2016 (Communication interne/  
Argumentaire nouvelles catégories)

# **Nouveau programme d'infirmière praticienne spécialisée (IPS) - Soins à la clientèle adulte**

Un nouveau programme d'infirmière praticienne spécialisée (IPS) - Soins à la clientèle adulte sera offert à compter de la **session d'automne 2017**

Il s'agit d'un programme de 75 crédits incluant

**Maitrise en sciences infirmières - soins clientèle adulte (M-SIN-ADU) (45 cr.)**

**Diplôme d'études supérieures spécialisées en sciences infirmières – pratique spécialisée en soins à la clientèle adulte (DS-SIN-PAD) (30 cr.)**

# Cette formation vous intéresse?

- Pour faire une demande d'admission en ligne, rendez vous sur le site de la FSI  
<https://www.fsi.ulaval.ca/programmes/deuxieme-cycle/maitrise-en-sciences-infirmieres>

Activer la flèche déroulante pour vous rendre à la section **Admission et exigences**, vous y retrouverez l'encadré *Déposer ma demande d'admission*.

*Prenez également soin de signifier par courriel à [etudessuperieures@fsi.ulaval.ca](mailto:etudessuperieures@fsi.ulaval.ca) que vous avez procédé à votre demande d'admission pour soins à la clientèle adulte.*

# Exigences d'admission

- Baccalauréat en sciences infirmières
- Moyenne de diplomation ou de cheminement, égale ou supérieure à **3,00** sur 4,33, ou l'équivalent
- Avoir acquis **3 360 heures** à titre d'infirmière ou d'infirmier clinicien au cours des cinq dernières années dont la moitié (1680) dans le domaine de spécialité (ici adultes)
- Exigences linguistiques (français, compétences en anglais)

# Le dossier de candidature comprend:

- ✓ Relevé de notes officiel
- ✓ Curriculum vitæ
- ✓ Attestation officielle de ou des employeurs (RH) , du nombre d'heures travaillées dans chacun des secteurs d'activités cliniques ciblés au cours des cinq dernières années
- ✓ Rapport d'appréciation rempli par le supérieur immédiat
- ✓ Preuve d'inscription au tableau de l'Ordre des infirmières et infirmiers du Québec

# La sélection des candidats est effectuée selon la procédure suivante :

**1<sup>ère</sup> étape: Analyse du dossier de candidature**

**2e étape : évaluation des aptitudes des candidats au regard de la pratique  
IPS**

- un **questionnaire en ligne** permettant d'évaluer les connaissances et aptitudes au regard de la pratique IPS
- **l'examen *CASper*** en ligne permettant d'évaluer les compétences transversales

**3<sup>e</sup> étape sélection finale**

Les candidatures seront retenues selon la pondération suivante :

- **Dossier de candidature : 40%**
- **Questionnaire : 30 %**
- **CASper : 30%**



# Projet de formation IPS SA à l'ULaval

- **Même structure** que prog IPSPL i.e. Maitrise + DESS
  - **(75 crédits / 6 sessions continues)**
  - **Tronc commun** cours (disciplinaires, Rech, 3P)
  - **Exigences d'admission universitaires et réglementaires** (Recrutement / sélection des candidats)
  - **Cible : min 10 adm. / année**
  - **1<sup>ère</sup> cohorte** automne 2017
- 
- Programme «*prescrit*» par règlement:

***PROJET: Règlement sur les normes d'équivalence de diplôme ou de la formation aux fins de la délivrance d'un certificat de spécialiste de l'Ordre des infirmières et infirmiers du Québec pour l'exercice des activités visées à l'article 36.1 de la Loi sur les infirmières et les infirmiers***

**Volet théorique en sciences infirmières** comptant obligatoirement un minimum de **225** heures sur

- 45 h sur les fondements théoriques en sciences infirmières,
- 45 h sur les méthodes de recherche scientifique,
- 45 h sur les aspects éthiques et les aspects légaux et
- 45 h sur les interventions auprès de la famille

**Volet théorique particulier à la clientèle** d'un minimum de **225** heures

- 60 h sur la physiopathologie avancée,
- 45 h sur la pharmacologie avancée et
- 60 h l'évaluation clinique avancée.

**U moins 950 heures de stage auprès de la clientèle visée par la spécialité.**

GAZETTE OFFICIELLE DU QUÉBEC  
19 avril 2017, 149<sup>e</sup> année, no 16

# Objectifs de la maîtrise et du DESS (M-SIN-ADU et DS-SIN-PAD)

- Démontrer une connaissance approfondie des fondements théoriques de la pratique infirmière avancée pour différents contextes de soins et auprès de la clientèle adulte.
- Utiliser les connaissances et habiletés nécessaires à une contribution active en sciences infirmières.
- Utiliser des habiletés intellectuelles de transfert des connaissances théoriques favorisant une pratique infirmière adaptée aux services de santé en continuelle évolution.
- Appliquer des capacités intellectuelles d'analyse, de synthèse et de jugement critique favorisant l'évolution de la qualité des soins infirmiers dans des milieux de pratique hospitaliers ou dans les cliniques spécialisées où sont dispensés des soins de 2ième et 3ième ligne à la clientèle adulte.

# Objectifs de la Maîtrise M-SIN-ADU

- Appliquer la capacité d'analyse d'une problématique de soins basée sur des fondements théoriques se rapportant au domaine des sciences infirmières et à d'autres domaines connexes en vue de cerner des problèmes cliniques complexes.
- Choisir, concevoir et appliquer des solutions concrètes susceptibles d'accroître l'efficacité ou l'efficacité des interventions de soins auprès de la clientèle adulte.
- Démontrer des compétences cliniques en appliquant à un niveau avancé les principes, les méthodes et les procédures propres à la pratique infirmière avancée en vue, de promouvoir la santé et d'intervenir dans des problématiques de santé ou de soins.
- Choisir des connaissances scientifiques issues de la recherche fondamentale ou appliquée du domaine des sciences infirmières et les utiliser en vue d'influencer la pratique infirmière dans les milieux de soins hospitaliers et les cliniques de 2e et 3e lignes desservant la clientèle adulte.

# Objectifs du DESS (DS-SIN-PAD)

- Démontrer des connaissances en physiopathologie et en pharmacologie propres à son secteur clinique.
- Démontrer des compétences cliniques en appliquant les principes, les méthodes et les procédures propres à la pratique d'une IPS.
- Démontrer les connaissances et les habiletés requises dans l'application d'actes médicaux dans le contexte d'une pratique d'IPS.
- Démontrer des capacités d'analyse du rôle d'IPS dans sa pratique courante d'IPS.

# CHEMINEMENT À TEMPS COMPLET À TITRE INDICATIF SEULEMENT

| Automne 1  | Hiver 1   | Été 1   |
|--|---|---|
| PAT-6901 Physiopathologie et mesures diagnostiques (5 cr) M Sc | PHA-6904 Pharmaco avancée en soins infirmiers (3 cr) DESS               | SIN-7xxx Chronicité et interventions en PIA (3 cr) DESS |
| SIN-6042 Séminaire rôle IP (3 cr) DESS                         | SIN-6016 Méthodes quantitatives et statistiques (3 cr) M Sc             | SIN-XXXX Séminaire de PIA soins aux adultes (3 cr) M Sc |
| SIN-6201 Sciences et Savoirs infirmiers (3 cr) M Sc            | SIN-6017 Revues systématique et Guides de pratique clinique (3 cr) M Sc |   |
| SIN-7009 Éducation pour la santé et interventions (3 cr) M Sc  | SIN-6023 Exam clin. Avancé adulte (4cr) M Sc                            |   |

| Automne 2  | Hiver 2  | Été 2  |
|--|--|--|
| PAT-XXXX Physiopathologie et traitement de problèmes de santé (adultes ) (6 cr) DESS | SIN-XXXX – Stage I – Développement des compétences IPS SCA (12cr) M Sc | SIN-XXXX – Stage II – Intégration. des compétences IPS SCA (9 cr) DESS |
| PHI-7900 Éthique et santé (3 cr) M Sc  | SIN-6501 Rapport de fin d'études (6 cr) M Sc                           |  |
| SIN-XXXX Démarche clinique Soins clientèle adulte (6 cr) DESS                        |  |  |

## Collaboration anticipée des milieux cliniques :

IPS / ICS enseignement cours théoriques et supervision de stage;  
 Médecins spécialistes pour la supervision en milieu hospitalier (2<sup>e</sup> et 3<sup>e</sup> ligne)

# Liste de cours (à titre indicatif)

## An 1

- **SIN-6201 Sciences et savoirs infirmiers : perspectives théoriques \*(3 Cr)**
- **SIN-6042 Séminaire sur le rôle IPS\* (3 Cr)**
- **SIN-6042 Séminaire rôle IP (3 cr)**
- **PAT-6901 Physiopathologie et mesures diagnostiques \*(5 Cr)**
- **SIN-7009 Éducation pour la santé : recherche et intervention\*(3 Cr)**
- **PHA-6904 Pharmacologie avancée en soins infirmiers**
- **SIN-6016 Méthodes quantitatives et statistiques \*(3 Cr)**
- **SIN-6017 Revues systématiques et guides de pratique clinique \*(3 Cr)**
- **SIN-6023 Examen clinique avancé chez l'adulte \*(4 Cr) (pr : PAT-6901 ; SIN-3002 ou l'équivalent)**
- **SIN-XXXX Chronicité et interventions (3 Cr)**
- **SIN-XXXX Séminaire de pratique avancée – soins aux adultes (3 Cr)**

## An 2

- **PHI-7900 Éthique et santé \*(3 Cr)**
- **SIN-XXXX Démarche clinique en soins aux adultes (6 Cr) (pr : PHA-6904)**
- **PAT-XXXX Physiopathologie et traitement des problèmes de santé - adultes (6 Cr) (pr : PAT-6901)**
- **SIN XXXX Stage I - Développement des compétences IPS-SCA (12 Cr)**
- **SIN XXXX Stage I - Développement des compétences IPS-SCA (12 Cr)**
- **SIN-6501 Rapport de stage\* (6 Cr)**

(En rouge: cours du tronc commun)

# Conditions facilitantes

- Appui financier: Bourse d'étude de 60 000\$
- 1 ère année avec cohorte IPSPL (2 sessions)
- Milieux de stage à proximité de l'Université
- Modèles de rôles en établissement
- Ressources universitaires : expertise corps professoral, excellence programme IPS



# À l'heure d'aujourd'hui:

- Projet de règlement ... publié ds **GAZETTE OFFICIELLE DU QUÉBEC, 19 avril 2017, 149<sup>e</sup> année, no 16**
- Nouvelle catégorie IP... lignes directrices IPS adultes en élaboration à l'OIIQ .
- Intérêt des milieux cliniques / besoins identifiés / plan d'effectifs en élaboration / postes (financement assuré).



Pour toute information supplémentaire, consulter le site de la FSI et Facebook FSI

Ou communiquer par courriel à [etudessuperieures@fsi.ulaval.ca](mailto:etudessuperieures@fsi.ulaval.ca) en indiquant le programme IPS adulte dans l'objet.